

協同組合 たまなスタンプ会

あなたも加盟店になりませんか？

個店の
広告宣伝の
バックアップ

イベントも
たくさん

販促ツールも
いろいろ

地域貢献も
充実

ポイントは
あなたの店の販促に
自由に使えます

小さな費用で
大きな効果

操作は簡単
誰でも使えます

市外ユーザー
拡大中

商工会議所も
協力

行政も協力



©2010玉名市
タマにゃん#068



ハローポイントは、とってもおトク!!

ハローポイントカードは、お買物ポイントが貯まるおトクなカードです。

あなたのお店も、たまなスタンプ会の加盟店になりませんか？

カードのご利用につきまして、よくあるご質問をご紹介します!!

カードの使い方は？

ハローポイント加盟店にてお買物の際、カードをご提示ください。**100円(税抜)**のお買物につき**1ポイント**進呈します。



ポイントが貯まると？

350ポイント貯まると、**満点ポイントが1枚**となり、カード内に記録されます。

満点ポイントの使い方は？

満点ポイント1枚で**500円のお買物**ができます。貯まっている満点ポイントの枚数は、カードに記録されていますので、お買物の際、**お店の人に満点ポイントを使う枚数をお申し出**ください。また、満点枚数に応じた**イベント**や**常時交換**にも利用できます。

ポイントや満点ポイントの有効期限は？

ポイントの有効期限

→ ポイント発行日の翌年度**2年**

満点ポイントの有効期限

→ 満点ポイント到達日の翌年度**1年**

※年度は8月1日～7月31日

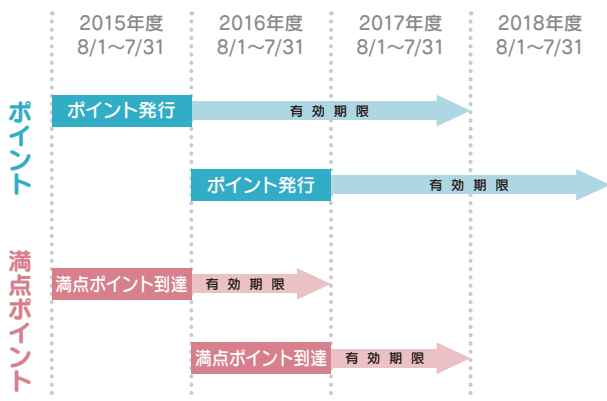

貯まったポイントや満点ポイントの有効期限を確認するには？

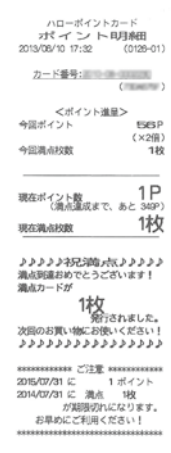

お買物のときにお店でもらえる**明細書(レシート)**をご覧ください。レシートが無い場合は、**どの加盟店でもカードを渡すとポイント照会**ができます。

カードに記録されている現在のポイント数と満点枚数が確認できます。

ポイント・満点の有効期限が確認できます。

もしカードを破損・紛失してしまったら？

破損・紛失された場合の手続きは、**事務局**でしか行うことができません。

《**紛失の場合**》カードが発見されるまでお使い頂ける状態ですので、新規カードへ現在の**ポイント**を引継ぎ再発行することは**できません**。カードが見つからない場合は、再度、新規カードから集めていただくことになります。カード再発行の手数料として**300円**をご負担頂きます。カードを紛失しないように保管には十分にご注意ください。

《**破損の場合**》現在のポイントを引き継ぎ再発行致しますので、手続きの際には**破損したカードを必ずお持ち**ください。

カードを2枚作ってしまった場合は？

お一人様で2枚カードを作ってしまった(原則的にはお一人様1枚)場合、ご家族のカードを1枚にまとめたい場合、紛失カードが新規カード作成後に見つかった場合等により、**2つの別のカードのポイントを1つのカードに合算**することは**できません**。

協同組合たまなスタンプ会に加入するには
どういう手続きが必要なのでしょうか。
気になる費用はどのくらい掛かるのか。

ご説明
します。

協同組合たまなスタンプ会に 加入するには

加入の意思は、組合事務局までご連絡ください。
加入申込書をお持ち致します。その時に電話回線の確認をさせていただきます。

新規加入する場合には、
次のものが必要になります。

- 1 加入申込書
- 2 新規加入データベース(ホームページに載せるため)
- 3 出資金(10,000円)
- 4 熊本中央信用金庫玉名支店・西部支店・伊倉支店の口座(口座がない場合は開設してください。)
- 5 印鑑(法人:代表者印・個人:実印、及び銀行取引印)
- 6 NTTの電話回線(アナログ回線・フレッツ光など。但し、IP電話は不可)

ハローポイントカード 費用

- 出資金: 1口/10,000円(脱会時に返却します)
- 固定費: ① 組合賦課金/1,000円(1ヶ月)
② 端末機使用料/1,080円(1台/1ヶ月)
- 経費: ① ポイント購入/1ポイント 2円(1ヶ月毎に精算)
② 端末機設置費/ポイントを打ち込む機械(端末機)の設置に電話回線との接続があります。事務局で出来る範囲内は無料ですが、電話機が遠い場合は、工事費を負担してください。
③ 端末機からのデータ送信に掛かる通信料(毎日)
- 請求書: 前月分を毎月月初めに郵送します。回収した満点ポイント分は、請求金額から差し引きます。
- 口座振替: 毎月月末締め、翌月15日(銀行休業日の場合は翌営業日)に、熊本中央信用金庫玉名支店・西部支店・伊倉支店の指定口座から口座振替を行います。
- その他: 出資金を除き、固定費と経費は熊本中央信用金庫玉名支店・西部支店・伊倉支店での口座振替を利用しています。そのため、熊本中央信用金庫玉名支店・西部支店・伊倉支店の口座が必要になります。(口座がない方は新規に開設してください。)

ハローポイントカードのお約束事

- 「ハローポイントカードはお持ちですか」と積極的に声を掛けましょう。
- ポイントの出し惜しみは、お店のイメージを悪くし、ハローポイントカードの信用をも落としかねません。積極的にポイントを進呈しましょう。
- 組合のイベント等をうまく活用して、お店の販売促進に利用しましょう。
- 組合からのお知らせ(イベントの実施要綱・事務連絡・広報誌等)は必ず目を通してください。従業員がいる場合は必ず必要なことは伝えてください。不明な点は遠慮無く事務局にお問い合わせください。
- 満点ポイントや商品券でお買いものされたときにもポイントを進呈してください。
- 毎月10日・11日はポイント2倍日です。(2倍日は個店の負担です。)
- ハローポイントカードには有効期限がありません。有効期限を過ぎた「満点ポイント」は使用できません。(機械が受け付けません。)

ポイントの発行には端末機を使用します。
「機械は苦手」という方も多いと思いますが
使い方はとってもカンタン。
発行ポイントも事務局で管理されます。

ポイント発行はカンタン!

ポイントを発行する店舗には組合から端末機(ポイント発行機)が貸し出されます。端末機の使い方は非常に簡単です。

「ハローポイントカードはお持ちですか?」のお声がけを忘れずに!

- 1 お客様の会計時にカードをお預かりください。
入力した金額が端末機に表示されます。間違いがないか確認しましょう。
- 2 お客様の会計金額を入力します。
- 3 「実行」キーを押してください。
操作はこれでおしまいです。
- 4 端末機にカードをタッチします。
- 5 カードにポイントが記録され端末機から明細が出てきます。
カードをお客様にご返却ください。

これだけです。非常にカンタンでしょう?

端末機は電話回線を使って事務局サーバー機に接続されています。毎日オンラインでデータ送信され、発行ポイント等事務局にて管理されます。毎月のポイント2倍日やセールの時も、事務局サーバー機から設定されますので、いつでも簡単な操作で安心に使って頂けます。

個店ではナカナカできない
あんなこと こんなこと

お手伝い
します。

■ あなたのお店の宣伝! 広告いたします

新聞折り込みチラシ・ハンドチラシ・ポスター・クーポン等各種の宣伝広告を行っています。
たまなスタンプ会加盟店の仲間と一緒に、イベントを利用してお店の宣伝をしましょう!

■ たまなスタンプ会のパンフレット

加盟店マップやスケジュールノートなど、加盟店のパンフレットを作成しています。新しく玉名に越された方などにも重宝され、保持率も高く、宣伝効果はとても大きいです。

■ ホームページの活用

たまなスタンプ会のホームページは、イベントや組合からのお知らせなどを中心に日々更新されています。また、ホームページには個店の専用ページがあり、個店のセール品やチャームポイントをアピールすることができます。

■ あなたのお店のイベントにも活用できます

加盟店の中には、各店独自のサービスやイベントにハローポイントカードのポイントを活用しているお店が多数あります。特売などの割引サービスよりも、低コストで効果が大きいという例も上がってきています。

お客様の固定化(あなたのお店のファンを増やすこと)がはかられ、お客様の市外流出を防止すると共に、他地区からの流入が期待できるハローポイントカードのポイントを、あなたのお店の販売促進にご活用ください。



協同組合 たまなスタンプ会の概要

事業主体 協同組合たまなスタンプ会 (通称 ハローポイント)

所在地 〒865-0064 玉名市中1906-1 ハイユ大村3階

連絡先 電話0968-74-0086 FAX0968-74-5586

ホームページ <http://www.tamana-stamp.or.jp/>

経過 平成 8年 スタンプ会設立(シール式)

平成12年 協同組合たまなスタンプ会として再開

平成12年 ポイントカード導入(国、市補助)

平成16年 子ども応援券事業開始

平成18年 子ども応援券付商品券事業開始(熊本県補助事業)

熊本県子育て支援事業への参加

平成22年 非接触式ICカード導入(国、市補助)

地域応援券事業開始(市内PTA助成金・玉名交通安全協会→免許証自主返納者制度への特典進呈制度)

組合員条件 玉名市内の事業所

組合員数 122事業所(130店舗)

組合出資金 10,000円

組合賦課金 1,000円(月)

カード機使用料 1,080円(月/1台)

運用 ① 購入ポイント金額: 1ポイント=2円

② 100円(税抜)のお買物で1ポイント進呈

③ 350ポイントで満点ポイント: 500円のお買物

④ 満点ポイント利用時の地域応援券 1枚10円還元(地域応援券は、玉名交通安全協会・市内小中校PTA対象)

お客様特典 ① 満点ポイント1枚に付 500円のお買い物ができる

② 満点ポイントお買物利用後にWチャンスとしてランダムにあたるボーナスポイント付(700p・350p・100p)

③ 毎月開催されているイベントへの参加

④ 地域応援券

⑤ わくわく油田プロジェクト エコポイント

⑥ ボランティアポイント

運営組織 理事会(21名、月1回開催)・総務委員会・広報委員会(班長会管理)・会員拡大委員会・企画運営委員会

その他 ① 全国共通商品券連絡協議会会員

② 熊本県中小企業団体中央会会員

③ 玉名地球温暖化対策地域協議会
環境応援団「エコの環たまな」会員

④ 玉名商工会議所会員

お客様に喜ばれるイベントです。
Wチャンスラッキー賞

特典

①



満点ポイントでお買物するとその場で機械が自動抽選します。

1等～3等のWチャンス!

当選したポイントはお客様のカードに加算されます。

あたりの場合はお知らせ音(鐘の音)が鳴りレシートに印字されます。



1等 700ポイント (満点ポイント2枚 **1,000円**分)
(お買物金額70,000円相当分)



2等 350ポイント (満点ポイント1枚 **500円**分)
(お買物金額35,000円相当分)



3等 100ポイント (お買物金額10,000円相当分)



いつでも満点ポイントを交換できます。
常時交換

特典

②



ごみ袋

ごみ袋と
交換時に
ハローポイント
10ポイント
プレゼント

●ごみ袋(大30枚・小40枚)を

満点ポイント **2枚と交換**

●場所/ 中央信金西部支店、
玉名支店の2支店で
各25部ずつ限定

●常時交換券はごみ袋以外をたまなスタンプ会事務局にて交換致します。

●内容は、お客様のニーズに合わせて変更する場合があります。

上記の銀行で『ごみ袋券』と交換後、交換指定店へお持ちください。ごみ袋と交換いたします。

毎月開催!!



桃田体育館
ジム利用
回数券 交換

(11枚綴/3,000円を)

満点ポイント

5枚と交換



司ボウル玉名
ボウリング券
交換

(3ゲーム/1,350円を)

満点ポイント

2枚と交換



玉の湯
大人ご利用
回数券 交換

(12枚綴/2,000円を)

満点ポイント

3枚と交換



草枕温泉
てんすい
回数券 交換

(6枚綴/2,500円を)

満点ポイント

3枚と交換



横島総合保健福祉
センターゆとりーむ
回数券 交換

(6枚綴/1,500円を)

満点ポイント

2枚と交換



玉名市
博物館
入場券 交換

(ペア券/600円を)

満点ポイント

1枚と交換

常時交換にはそれぞれに交換人数の制限があります。詳しくはハローポイント情報誌をご覧ください。

地域を応援しています。 地域応援券

**特典
③**

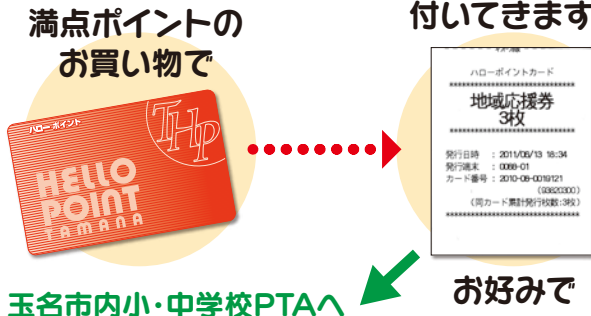

協同組合たまなスタンプ会は、地域の子どもの健やかな育成と地域の安心安全に貢献する事を目的とし、地域応援券を発行しています。

**地域応援券100枚で
1,000円のお買物券に交換いたします。**

**玉名市内小・中学校PTAへ
教育環境支援**

**玉名地区交通安全協会へ
高齢者の事故防止支援**

1年間に100名以上の方が返納されています！

各PTAへ進呈してください

加盟店へお渡しください

PTA活動資金及び学校施設関係並びに部活動資金へご利用いただけます。

運転免許証を自主返納する高齢運転者への支援を図るため、玉名地区交通安全協会、協同組合たまなスタンプ会、玉名市内タクシー3社が連携し、自主返納の特典として、交通安全協会加入者で自主返納する方に、

ハローポイント満点ポイントご利用の際に「地域応援券」を収集してご利用ください。

- 対象団体** 玉名市内小学校・中学校希望校 (PTA)
- 交換金額** 台紙10冊分で1,000円のお買物券と交換
- 交換日** 毎年3月・7月・11月の10日～15日の期間 (年3回)
- 交換場所** 協同組合たまなスタンプ会事務局

- 表彰状の進呈 (玉名警察署長と玉名地区交通安全協会長連名)
- 協同組合たまなスタンプ会お買物券2,000円分進呈 ※お買物券には有効期限 (発行日より1年間) がございます。
- 運転経歴証明書 (手数料1,000円) の無料提供
- 玉名市内タクシー3社によるタクシー料金割引制度 (合同タクシー、玉名タクシー、岱洋タクシーでの料金1割引) を実施しています。

地球の環境を応援しています。 わくわく玉名油田 プロジェクト

**特典
④**

使い終わった全ての天ぷら油はエコ燃料へ



私たちは「使用済み天ぷら油」から再生エネルギーを精製しております。
大切な地球。未来に繋ぐ為に、身近に誰でもできる環境保全活動に参加しませんか？
熊本には美味しい食材がいっぱい！
その調理後に出る食用油 (廃油) を油田スポットに持ち込むだけで、自然にストレスを与えないエコ燃料に生まれ変わり、美味しい食材を育む・運ぶエネルギーとして活用されます。
また、廃油を台所に流さない事で、熊本のおいしい水が守られます。
みなさまのご協力をお願い致します。

- 天ぷら油のまとめ方**
- 1.用意の前にまず確認!**
 - 油は食用油に限ります。
 - 揚げカスは入っていてもOK!
 - 漏れないようにしっかりと封をしてください。
 - 賞味期限きれの油でもOK!
 - 石油系のオイルは入れないでください。
 - 2.油をまとめます**
 - お料理後の油を良く冷やします。
 - 容器はしっかりと洗って、水気を切ってください。(もともと入っていた容器がベストです)
 - じょうご等を使って鍋から容器に移し替えます。
 - しっかりとフタをします。
 - 漏れない様に箱などに詰めます。

協同組合たまなスタンプ会回収施設

1ℓにつき、ハローポイント 5ポイント 進呈いたします。

- | | |
|----------------------|------------------|
| 玉高通り シロヤクリーニング玉名中店 | 別-サド (有)城戸石油店 |
| 西部地区 有明石油(株) | 築地 (有)村田自動車 |
| 西部中央 kome&craft「こめ屋」 | 大倉 オイルショップクロダ(有) |
| 亀甲 (株)吉田林蔵商店 | 岱明 弁当専門店 まる屋 |
| 繁根木 津川クリーニング商会 | 南出 せざきクリーニング店 |



このほりが目印です!!

とっても喜ばれる商品券はいかがですか。
ハローポイント商品券

特典
⑤

お中元



仏事の
返礼品



結婚式の
引き出物



お歳暮

などなど…に、最適な商品券!

ハローポイント商品券は、全加盟店での
お買い物にご利用いただけます。

※おつりは出ませんのでご注意ください。
※有効期限は発行日より1年間。

商品券取り扱い店

たまなスタンプ会事務局

- 西部中央 kome & craft 「こめ屋」
- 西部中央 (有)吉田写真館
- 玉高通り 玉名自然食品センター
- 中 ニューいずみや
- 高瀬地区 千代田屋化粧品店
- 高瀬地区 菓舗 菊水堂 (本店)
- 高瀬地区 柳屋茶舗 (高瀬本店)
- 高瀬地区 服地のマツヤマ
- 大倉 あいあい庵
- 滑石 ハッピー薬局 (本店)

ご希望が
あれば



「慶弔用ケース・封筒」や「のし」なども準備
しております!!ぜひ、ご活用ください。
詳しくは、たまなスタンプ会事務局、
取り扱い加盟店にお問い合わせください。

テレビでも商品券やお得な情報などを発信。
ひまわりてれび

特典
⑥



ハローポイント 放送中!
TOKUTOKU!! HELLOPOINT



協同組合たまなスタンプ会 × ひまわりてれびコラボ企画



ハローポイントのお得な情報や
加盟店紹介などを放送しています。

毎月ハローポイント
お買い物券が
抽選で当たる!!!



ハガキ・ひまわりてれび
ホームページで
応募してね!



お問い合わせは……

ひまわりてれび

☎ 0968-71-0805

FAX 0968-71-0806

〒865-0064 熊本県玉名市中1071番地4



(協)たまなスタンプ会事務局

<http://www.tamana-stamp.or.jp/>

〒865-0064 玉名市中1906-1 ハイツ大村3F



TEL 74-0086

FAX 74-5586

●営業時間/AM10:00~PM5:00
(土・日・祝日は業務を休みます。)

この冊子は、
平成26年度 地域商店街活性化事業
「これからが勝負!!地域コミュニティポイント」
により作成されました。

